Künstlerquartier

Das Projekt „Künstlerquartier“ ist der Versuch, ein neues Kulturzentrum im 5. Bezirk in Wien zu schaffen. Dieses neue Quartier bietet folgende Funktionen an: temporäres Wohnen, Arbeiten und Ausstellen.

Das Quartier ist durch eine Wand umschlossen, die eine Bedingung aus dem Patent „Dorf im Dorf“ ist.

Die Wand ist nicht als trennende Barriere zu sehen, sondern ist Display und Kommunikationsfläche zwischen Bezirk und Quartier.

Unterschiedliche BenutzerInnen des KünsterlInnenquartiers bringen Dynamik in das Quartierleben.

Die minimalen Wohneinheiten im Quartier sind für 1-2 BewohnerInnen geplant. Das Wohnen ist auf das kleinstmögliche Volumen redzuiert, dafür befinden sich zwischen den Einheiten große Gemeinschaftsflächen, die auch als Ausstellungsflächen genutzt werden können.

Im Erdgeschoss sind Wohnküchen und Workstations untergebracht, die durch Lichthöfe belichtet werden.

Die Ateliers können auch von den BewohnerInnen des Bezirkes zusammen mit den KünstlerInnen genutzt werden.
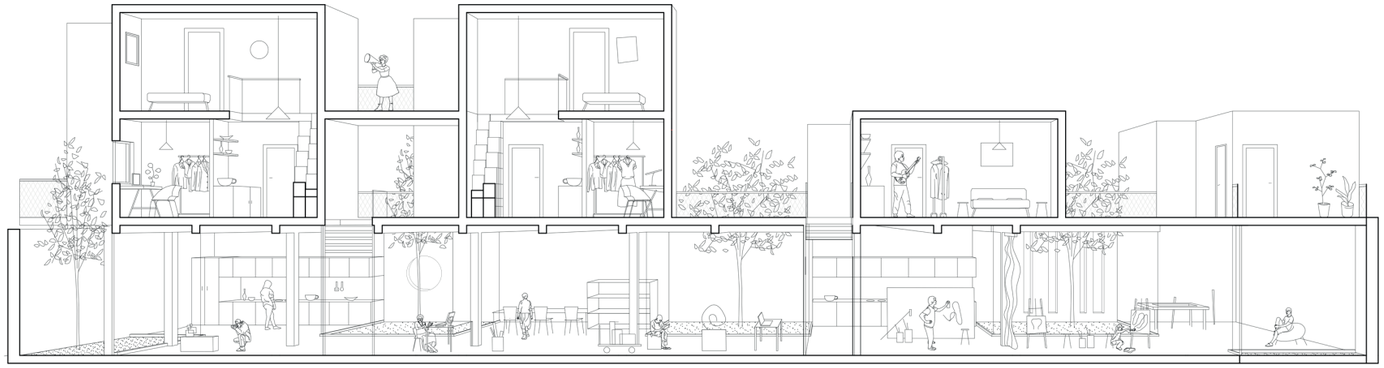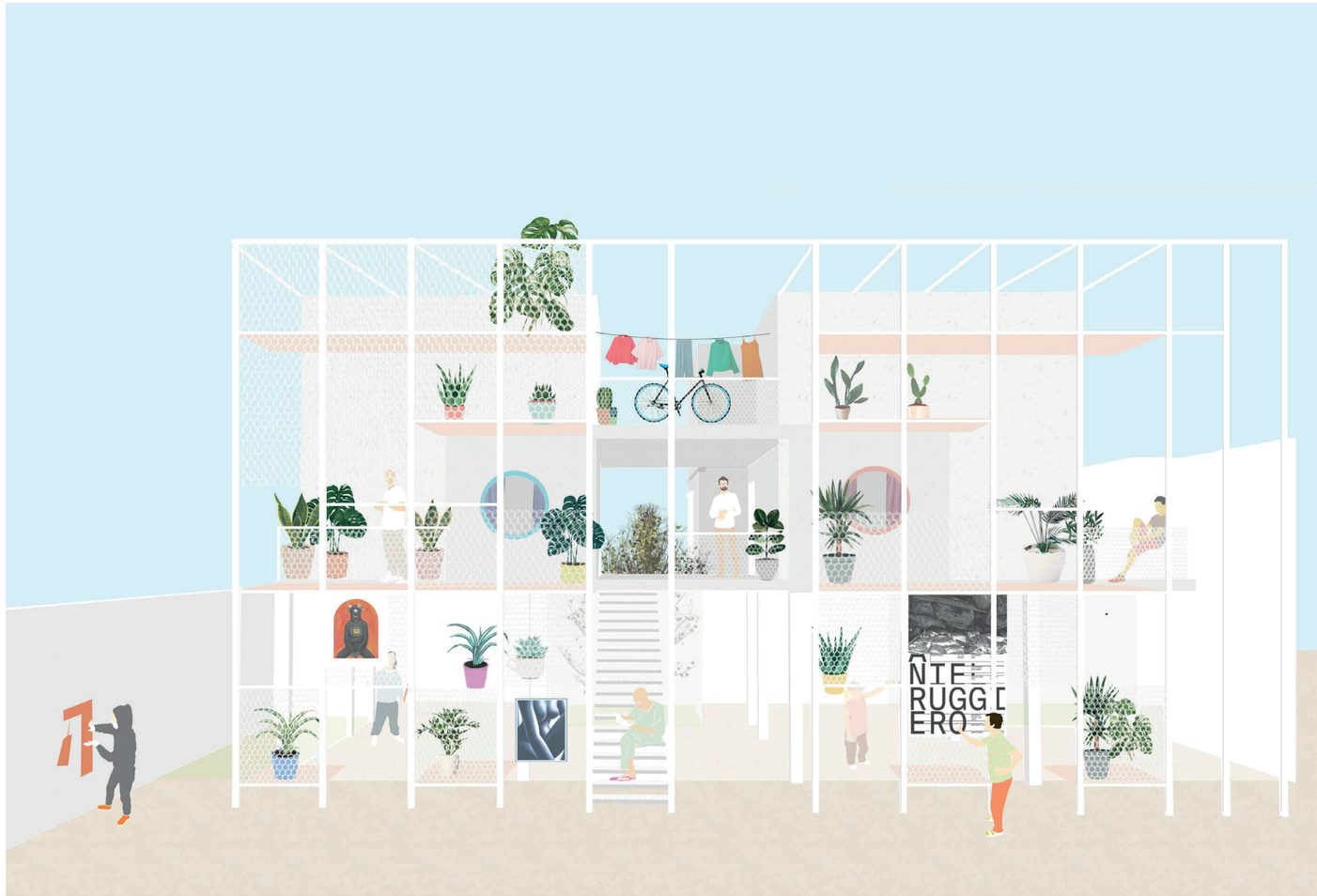
Im großen Ausstellungraum am Haupteingang des Quartiers ist Platz zum Ausstellen und Präsentieren, dieser Bereich ist öffentlich und für alle zugänglich. Gemeinsam mit der Galerie soll dieses Quartier einen Treffpunkt für KünstlerInnen, BewohnerInnen und KunstliebhaberInnen schaffen.